

**FRANCE EUROPE IMMOBILIER**  
**COMMUNE DE CAUMONT**  
**LOTISSEMENT 19 LOTS**

**LOT n°**  
**16**

Bornage du lot réalisé le	
Cadastre : Section C n°549	Permis d'Aménager : PA.027.133.17.S0002
Surface Arpentée : 756 m <sup>2</sup>	Surface de plancher : 300 m <sup>2</sup>
Servitude Particulière :	OUI <input type="checkbox"/> NON <input checked="" type="checkbox"/>
Zone non aedificandi :	OUI <input type="checkbox"/> NON <input checked="" type="checkbox"/>

**PLAN DE SITUATION**

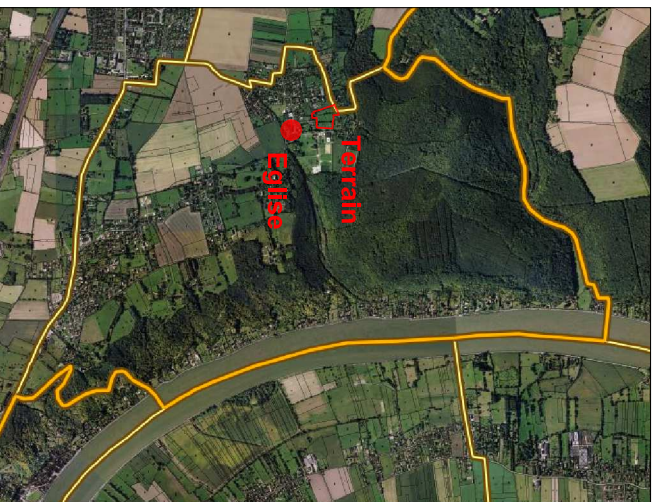

**LOCALISATION DU LOT**

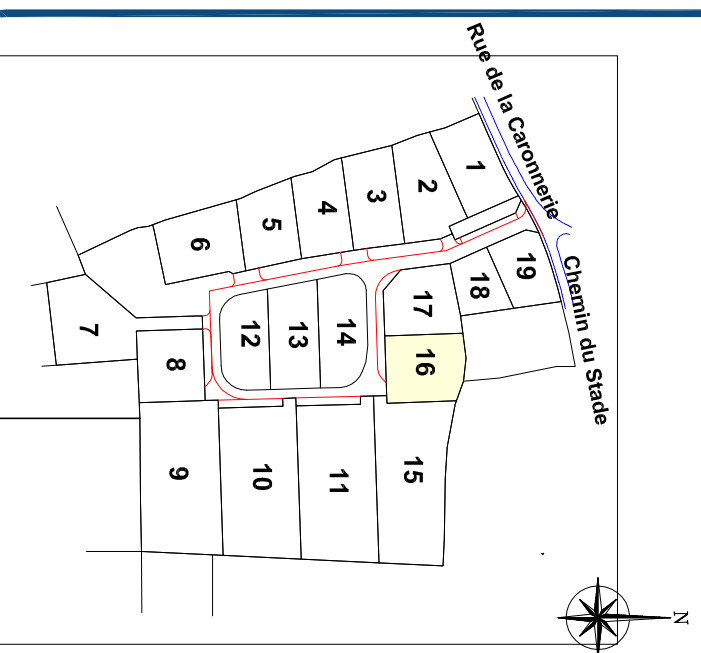

**PLAN DE VENTE PROVISOIRE**

Fichier : PA14303-PB.dwg



Vves DELAVIGNE - Richard DODELIN  
 Sylvain HENNOCOQUE - Dominique PFAFF  
 Joël QUENOUILLE et Associés  
[www.euclid-eurotop.fr](http://www.euclid-eurotop.fr)



Dossier: PA14303

2 Boulevard Posteur  
 BP 302  
 27303 PONT-AUDEMER  
 Tél : 02.32.41.2.23  
 Fax : 02.32.42.13.66  
[pontaudemer@euclid-eurotop.fr](mailto:pontaudemer@euclid-eurotop.fr)

**PLAN DE BORNAGE**

ÉCHELLE 1/250

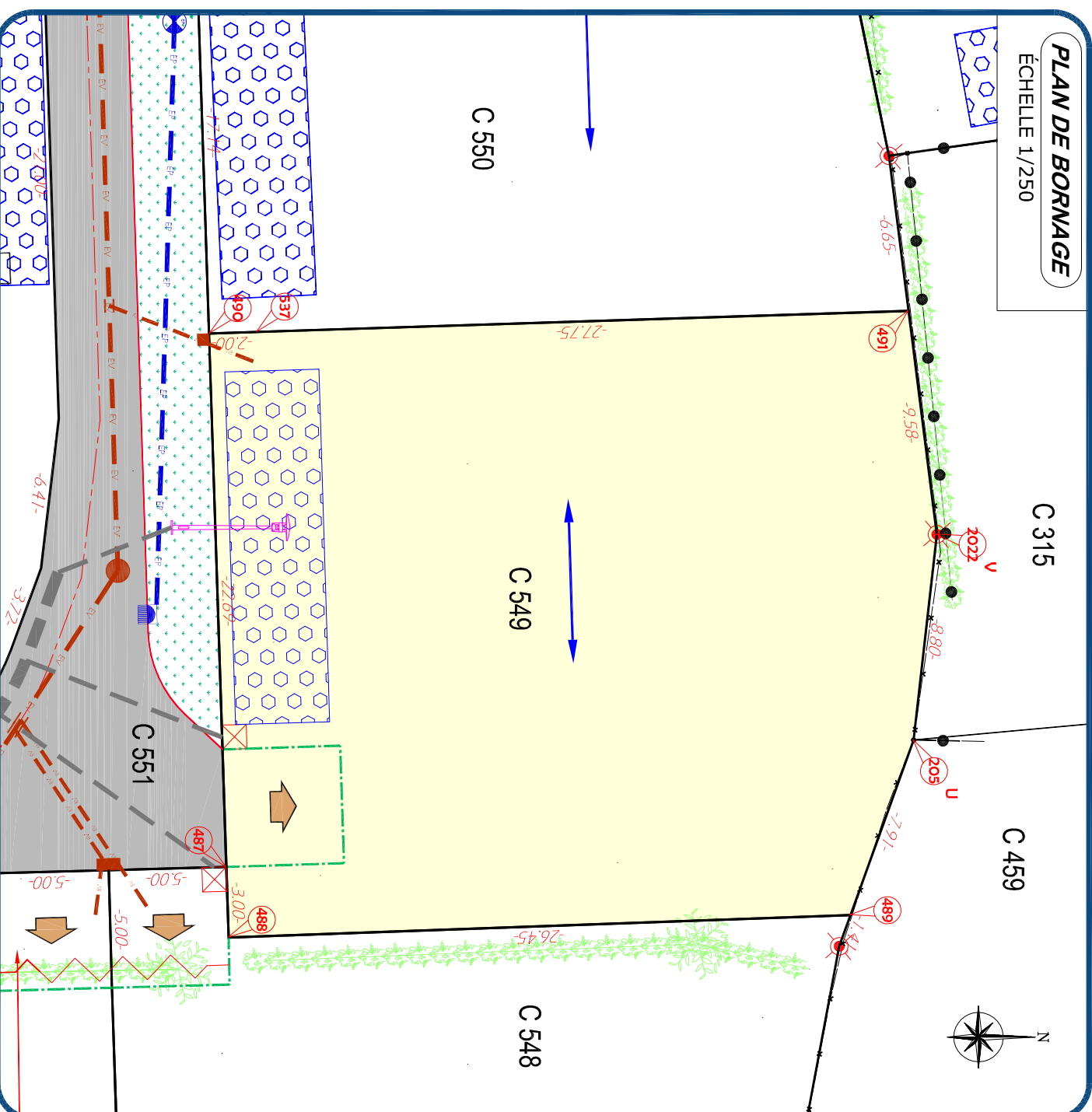

**LÉGENDE**

- |                           |  |  |
|---------------------------|--|--|
| Chaussée en enrobés noirs | Accès au lot (Position imposée)  | Citerneau eau  |
| Engazonnement             | Accès au lot (Position libre)  | Coffret électrique BT                                |
| Chaussée drainante        | Recul de portail imposé à 5m00   | Boite de branchement Telecom                         |
| Borne ancienne OGE        | Sens de fûtage (direction imposée)                                     | Boite de branchement EU                              |
| Borne nouvelle OGE        | Emplacement réservé du P.L.U.  | Massif drainant par parcelle (emplacement indicatif) |
|                           | Emprise de recul des 50.00m par rapport au bâtiment du centre équestre | Longueur : 1.500 ml                                  |
|                           |  | Profondeur : 0.75 m                                  |

**NOTA :**

- Les emplacements des coffrets, branchements et attentes sont donnés à titre indicatif.
- L'aménageur se réserve le droit de modifier ces emplacements pour toute raison d'ordre technique.