

## FRANCE EUROPE IMMOBILIER

### COMMUNE DE SAINT-OUEN-DU-TILLEUL

### LOTISSEMENT 38 LOTS À BÂTIR

<b>LOT n°</b> <b>38</b>	
Adresse :	
Bornage du lot réalisé le	
Cadastre : Section B n°	Permis d'Aménager : PA.027.582.17.S0001
Surface Arpentée : 541 m <sup>2</sup>	Surface de plancher : 200 m <sup>2</sup>
Servitude Particulière :	OUI <input type="checkbox"/> NON <input checked="" type="checkbox"/>

### PLAN DE SITUATION



### LOCALISATION DU LOT

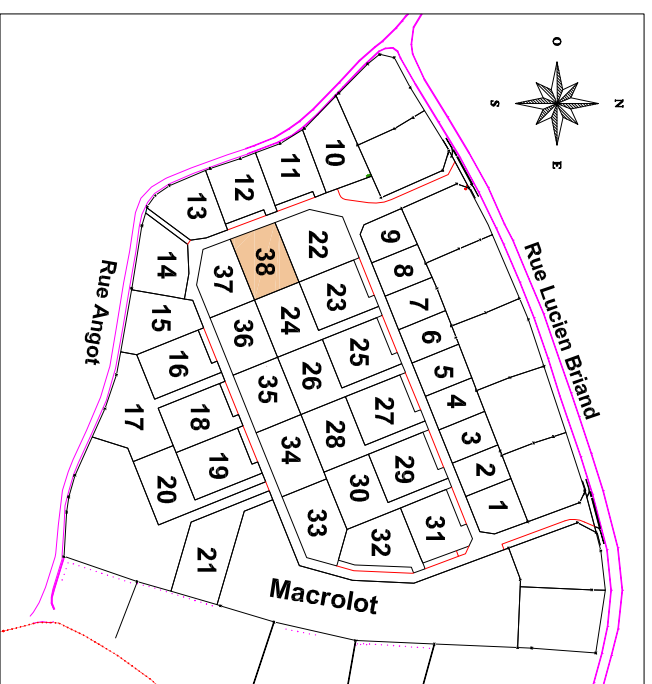

# PLAN DE VENTE PROVISOIRE



**Eurotop**

Vvvs DELAVOINE - Richard POEDERUN  
Sylvain HENNOCOUE  
Dominique PRAFF - Joël OUENOUILLE  
Géomètres - Experts et Anciens

Dressé par la SARL CABINET EUCLYD-EUROTOP

Géomètres-Experts D.P.L.G.  
2, boulevard Pasteur - B.P. 302 - 27503 PONT-AUDEMER Cédex  
Tél: 02.32.41.12.23 - Fax: 02.32.42.13.66  
e-mail: [PontAudemer@euclid-eurotop.fr](mailto:PontAudemer@euclid-eurotop.fr)

## PLAN DE BORNAGE

ÉCHELLE 1/250

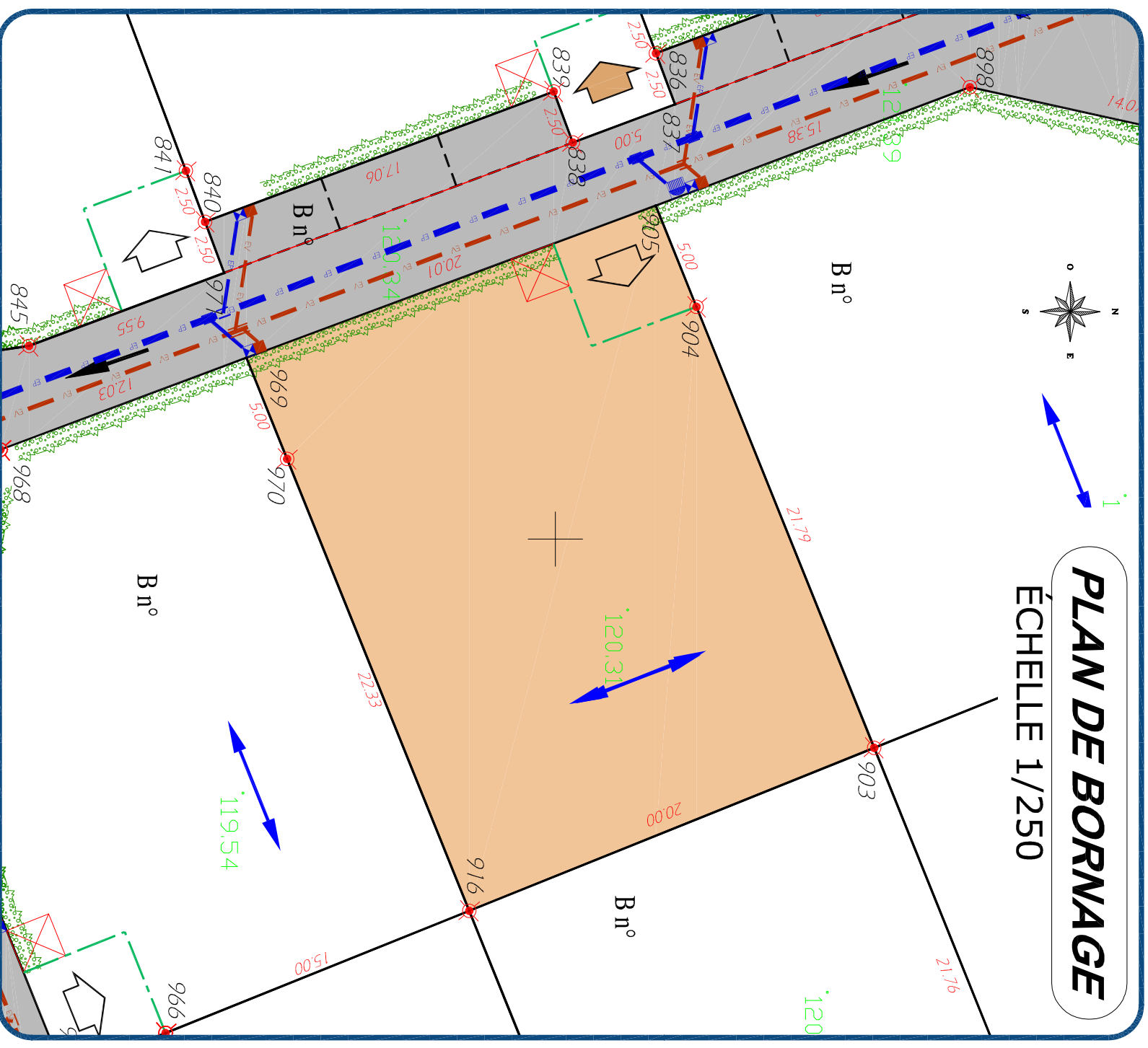

### LÉGENDE

- |  |                |  |                                     |  |   |
|--|----------------|--|-------------------------------------|--|---|
|  | Borne nouvelle |  | Citerne eau                         |  | Zone non aedificandi (servitude)  |
|  | Borne ancienne |  | Coffret électrique BT               |  | Accès au lot (Position imposée)   |
|  |                |  | Boîte de branchement Telecom        |  | Accès au lot (Position indicative modifiable après accord du lotisseur) |
|  |                |  | Boîte de branchement eaux pluviales |  | Sens de faitage (direction figurative)                                  |
|  |                |  | Boîte de branchement eaux usées     |  | Recul de portail imposé à 5m00  |
|  |                |  |                                     |  |   |
|  |                |  |                                     |  |   |

### NOTA :

- Les emplacements des coffrets, branchements et attentes sont donnés à titre indicatif.  
L'aménageur se réserve le droit de modifier ces emplacements pour toute raison d'ordre technique.