

FRANCE EUROPE IMMOBILIER

COMMUNE DE SAINT-OUEN-DU-TILLEUL

LOTISSEMENT 38 LOTS À BÂTIR

LOT n° 19	
Adresse :	
Bornage du lot réalisé le	
Cadastre : Section B n°	Permis d'Aménager : PA.027.582.17.S0001
Surface Arpentée : 597 m²	Surface de plancher : 200 m²
Servitude Particulière :	OUI <input type="checkbox"/> NON <input checked="" type="checkbox"/>

PLAN DE SITUATION

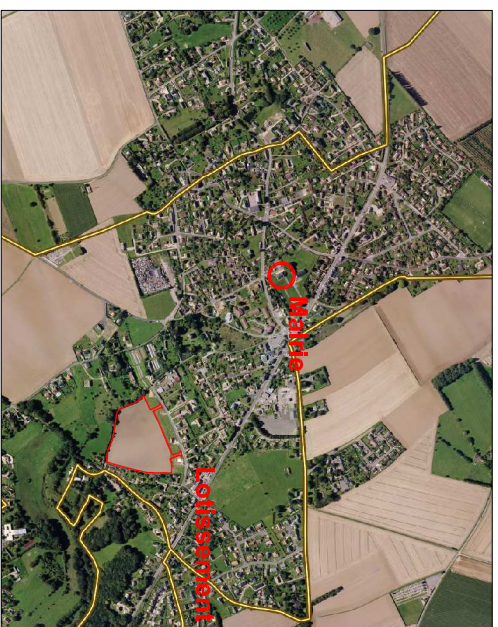

LOCALISATION DU LOT

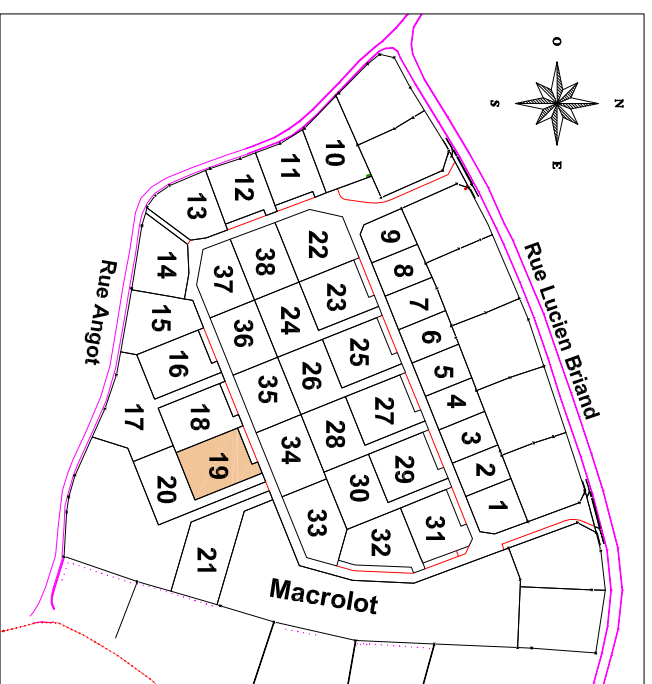

PLAN DE VENTE PROVISOIRE



Eurotop

Vvvs DELAVOINE - Richard POEDERUN
Sylvain HENNOCOUE
Dominique PRAFF - Joël OUENOUILLE
Géomètres - Experts et Anciens

Dressé par la SARL CABINET EUCLYD-EUROTOP
Géomètres-Experts D.P.L.G.
2, boulevard Pasteur - B.P. 302 - 27503 PONT-AUDEMER Cédex
Tél: 02.32.41.12.23 - Fax: 02.32.42.13.66
e-mail: PontAudemer@euclid-eurotop.fr

PLAN DE BORNAGE

ÉCHELLE 1/250

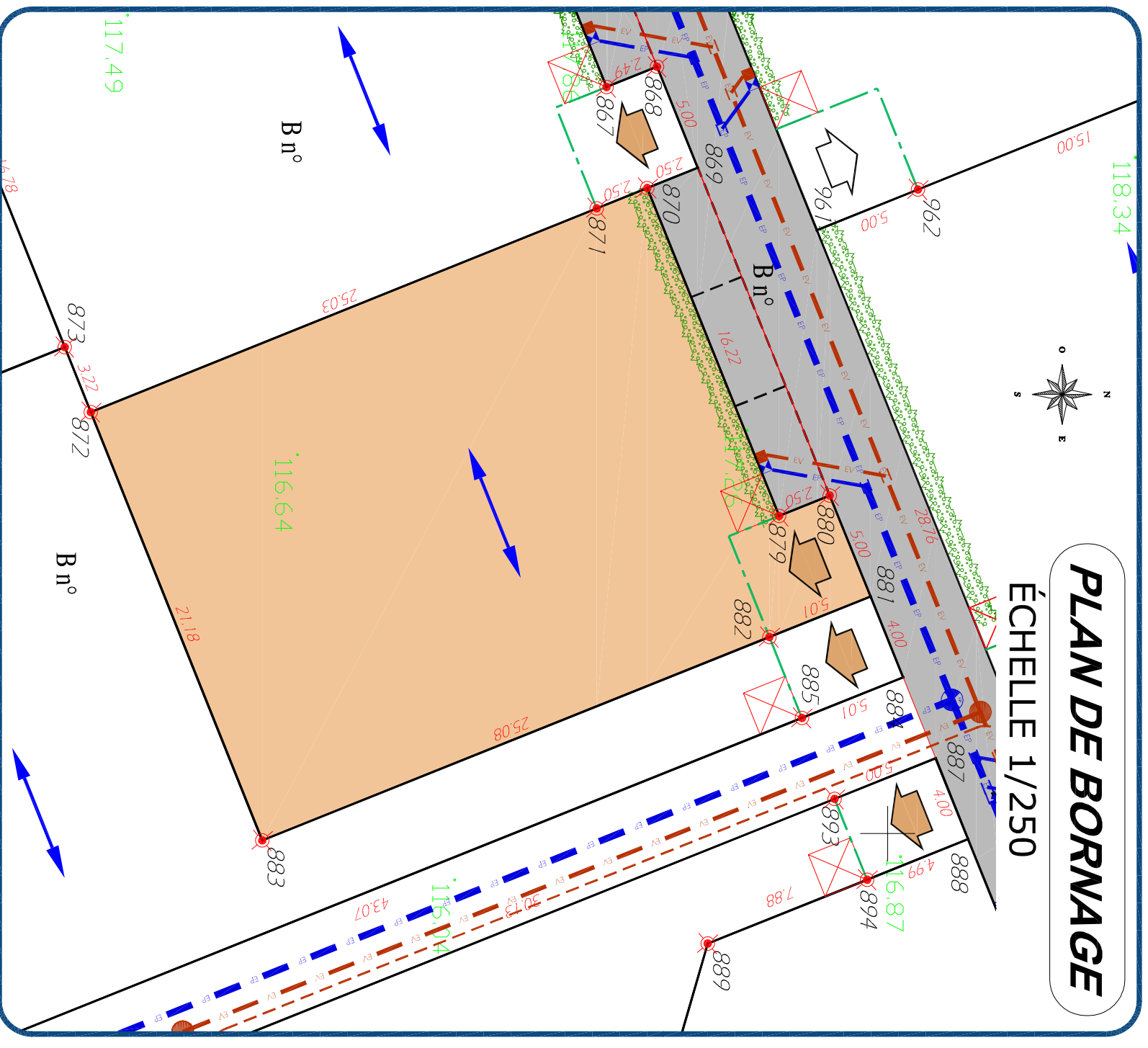

LÉGENDE

- | | | | | | |
|--|---------------------------------|--|-------------------------------------|--|---|
| | Borne nouvelle | | Citerne eau | | Zone non aedificandi (servitude) |
| | Borne ancienne | | Coffret électrique BT | | Accès au lot (Position imposée) |
| | Boîte de branchement Telecom | | Boîte de branchement eaux pluviales | | Accès au lot (Position indicative modifiable après accord du lotisseur) |
| | Boîte de branchement eaux usées | | Recul de portail imposé à 5m00 | | Sens de faitage (direction figurative) |
| | | | | | |

NOTA :

- Les emplacements des coffrets, branchements et attentes sont donnés à titre indicatif.
L'aménageur se réserve le droit de modifier ces emplacements pour toute raison d'ordre technique.