

FRANCE EUROPE IMMOBILIER

COMMUNE DE SAINT-OUEN-DU-TILLEUL

LOTISSEMENT 38 LOTS À BÂTIR

LOT n° 17	Adresse :	Bornage du lot réalisé le
	Cadastre : Section B n°	Permis d'Aménager : PA.027.582.17.S0001
	Surface Arpentée : 931 m²	Surface de plancher : 250 m²
	Servitude Particulière :	OUI <input checked="" type="checkbox"/> NON <input checked="" type="checkbox"/>

PLAN DE SITUATION



LOCALISATION DU LOT

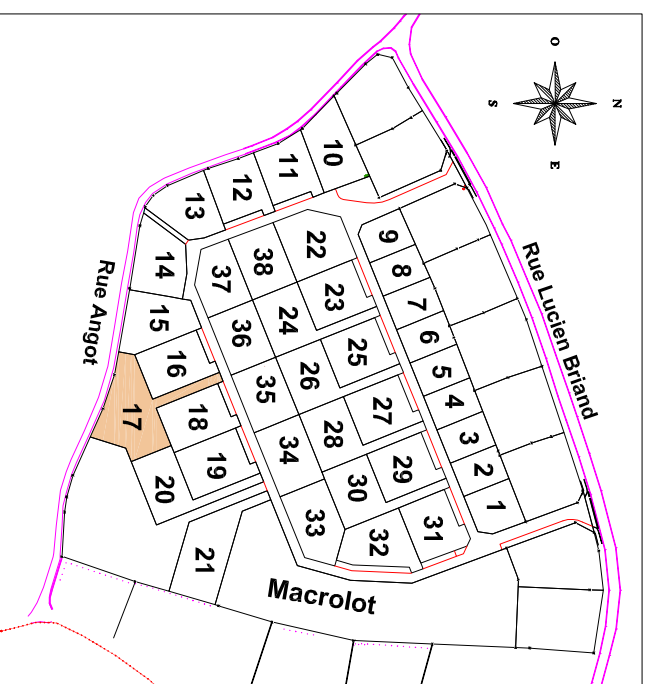

PLAN DE VENTE PROVISOIRE



Eurotop

Vice-Président
M. DEBAYONNE - Richard POEDERUN
Président
M. HENNOCOUE - Sylvain
M. QUENOUILLE - Joël
M. QUENOUILLE - Dominique
M. QUENOUILLE - Experts et Anciens

Dressé par la SARL CABINET EUCLYD-EUROTOP
Géomètres-Experts D.P.L.G.
2, boulevard Pasteur - B.P. 302 - 27503 PONT-AUDEMER Cédex
Tél: 02.32.41.12.23 - Fax: 02.32.42.13.66
e-mail: PontAudemer@euclid-eurotop.fr

PLAN DE BORNAGE

ÉCHELLE 1/500

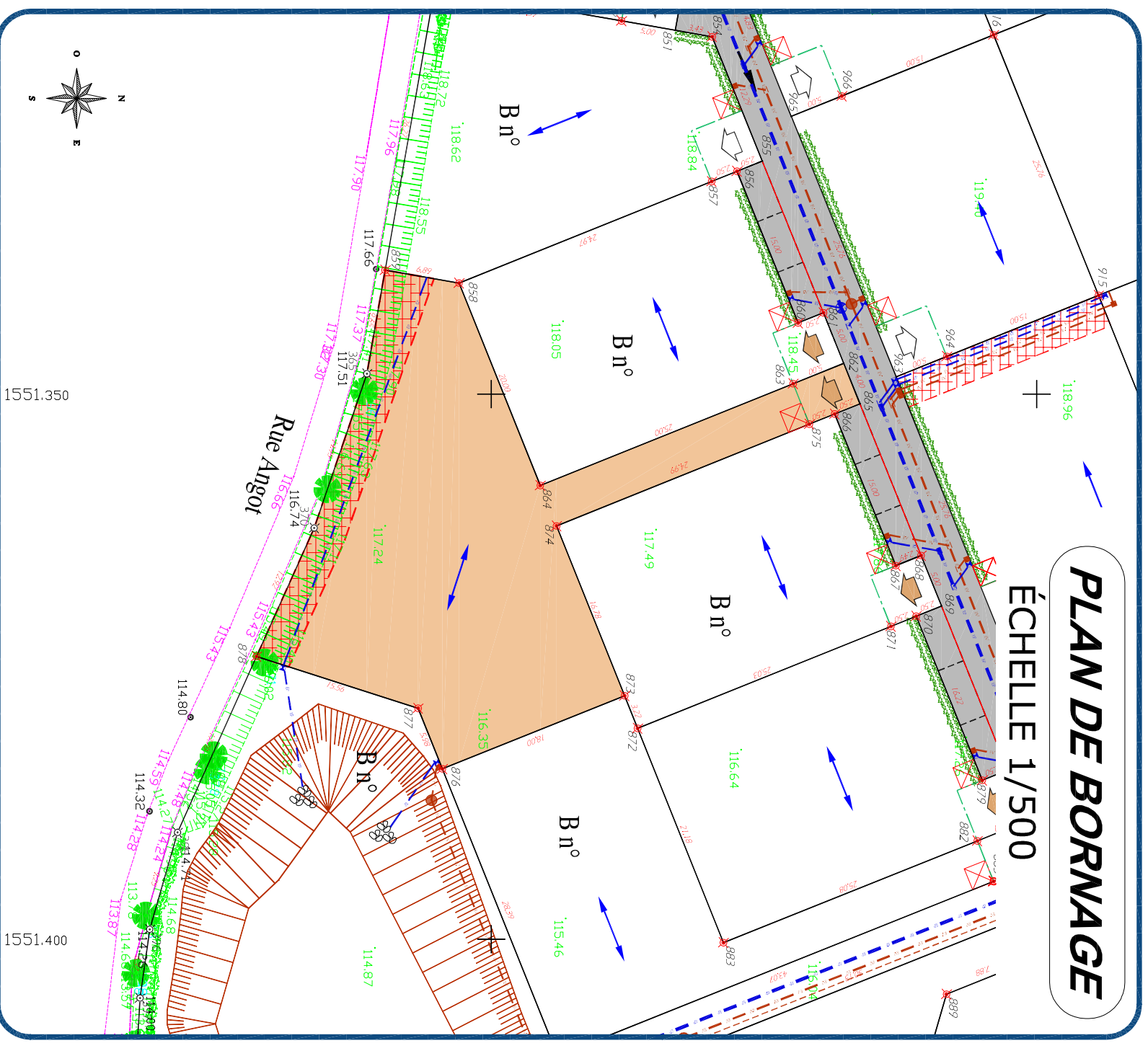

LÉGENDE

	Borne nouvelle		Citerneau eau		Zone non aedificandi (servitude)
	Borne ancienne		Coffret électrique BT		Accès au lot (Position imposée)
	Boîte de branchement Telecom		Boîte de branchement eaux pluviales		Accès au lot (Position indicative modifiable après accord du lotisseur)
	Boîte de branchement eaux usées		Recul de portail imposé à 5m00		Sens de faitage (direction figurative)

NOTA :

- Les emplacements des coffrets, branchements et attentes sont donnés à titre indicatif.
L'aménageur se réserve le droit de modifier ces emplacements pour toute raison d'ordre technique.