

Commune de SACQUENVILLE

FRANCE EUROPE IMMOBILIER

"LE SAINT-AUBIN"

Plan de bornage et d'arpentage - Echelle : 1/250

Lot n° 32 (Plan de vente provisoire)

Cadastre : section C n° 259 et 260 pour 800 m²

Permis d'Aménager n° PA 027 504 12 F0002 du 10-04-2013

Dressé par Mme Olivia DAVRINCHE, Géomètre Expert à Evreux, avril 2015 Dossier DE 11.301

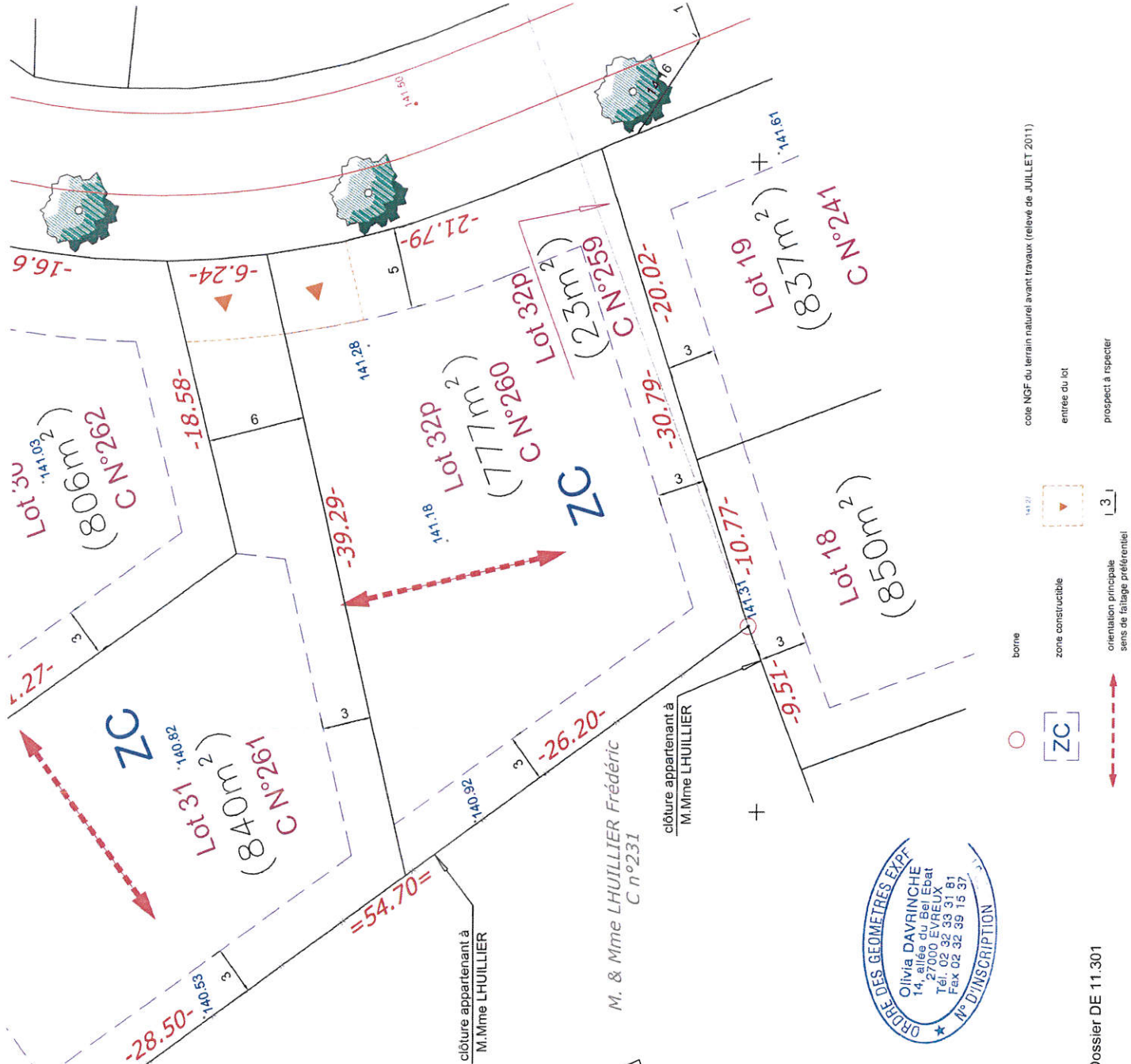

borne

ZC

zone constructible

orientation principale
sens de faillage préférentiel

141.27



3

141.61

entrée du lot

prospect à respecter

code NGF du terrain naturel avant travaux (relevé de JUILLET 2011)