

Commune de SACQUENVILLE
 FRANCE EUROPE IMMOBILIER
"LE SAINT-AUBIN"

Plan de bornage et d'arpentage - Echelle : 1/250

Lot n° 30 (Plan de vente provisoire)

Cadastre : section C n° 262 pour 806 m²

Permis d'Aménager n° PA 027 504 12 F0002 du 10-04-2013

Dressé par Mme Olivia DAVRINCHE, Géomètre Expert à Evreux, avril 2015 Dossier DE 11.301

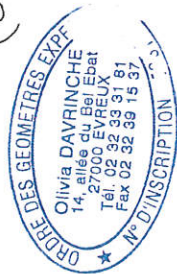
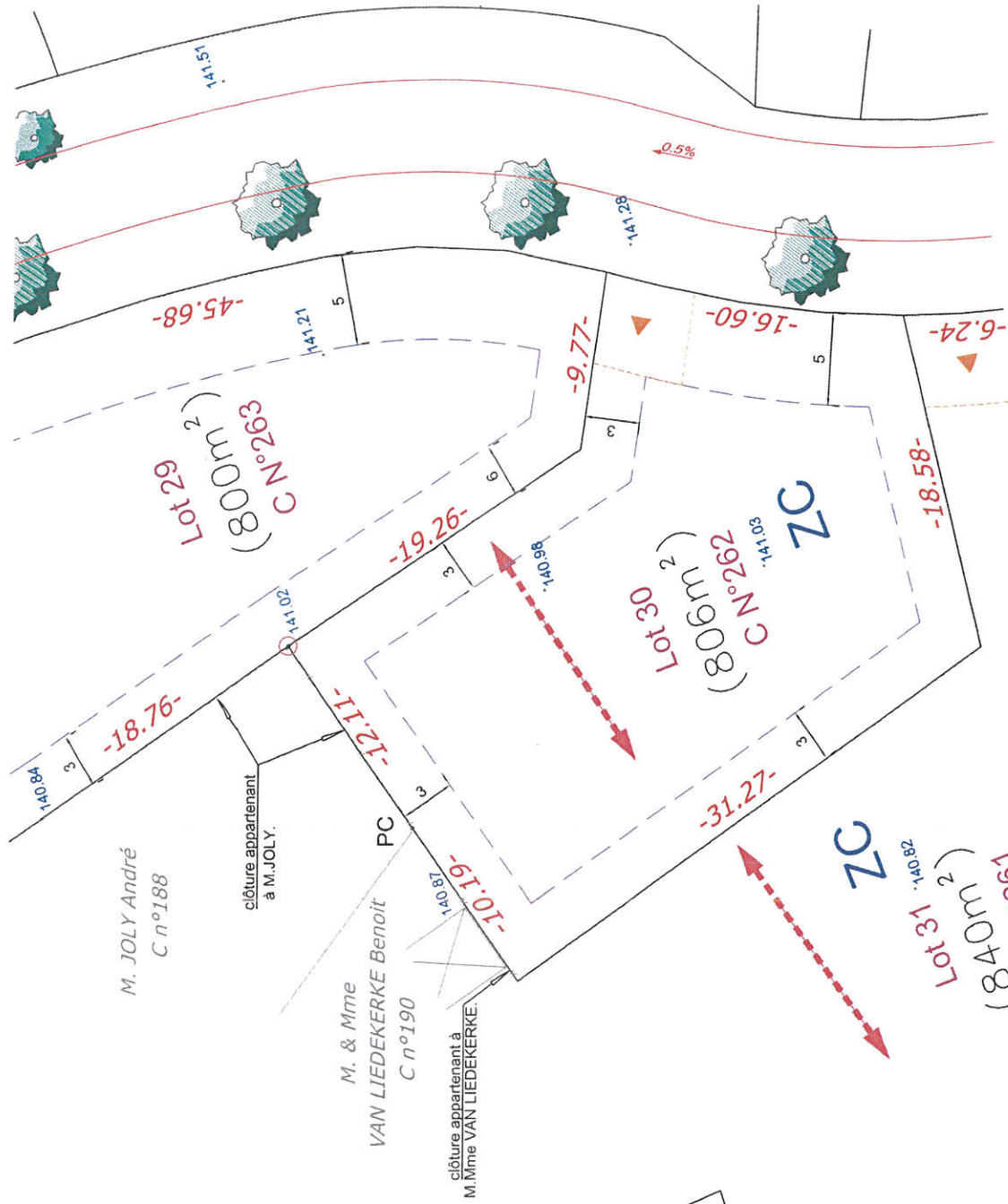

- borne
- zone constructible
- orientation principale sens de fauchage préférentiel
- cote NGF du terrain naturel avant travaux (relevé de JUILLET 2011)
- entrée du lot
- prospect à respecter