

Commune de SACQUENVILLE  
FRANCE EUROPE IMMOBILIER

### "LE SAINT-AUBIN"

Plan de bornage et d'arpentage - Echelle : 1/250

### Lot n° 29 (Plan de vente provisoire)

Cadastré : section C n° 263 pour 800 m<sup>2</sup>

Permis d'Aménager n° PA 027 504 12 F0002 du 10-04-2013

Dressé par Mme Olivia DAVRINCHE, Géomètre Expert à Evreux, avril 2015 Dossier DE 11.301

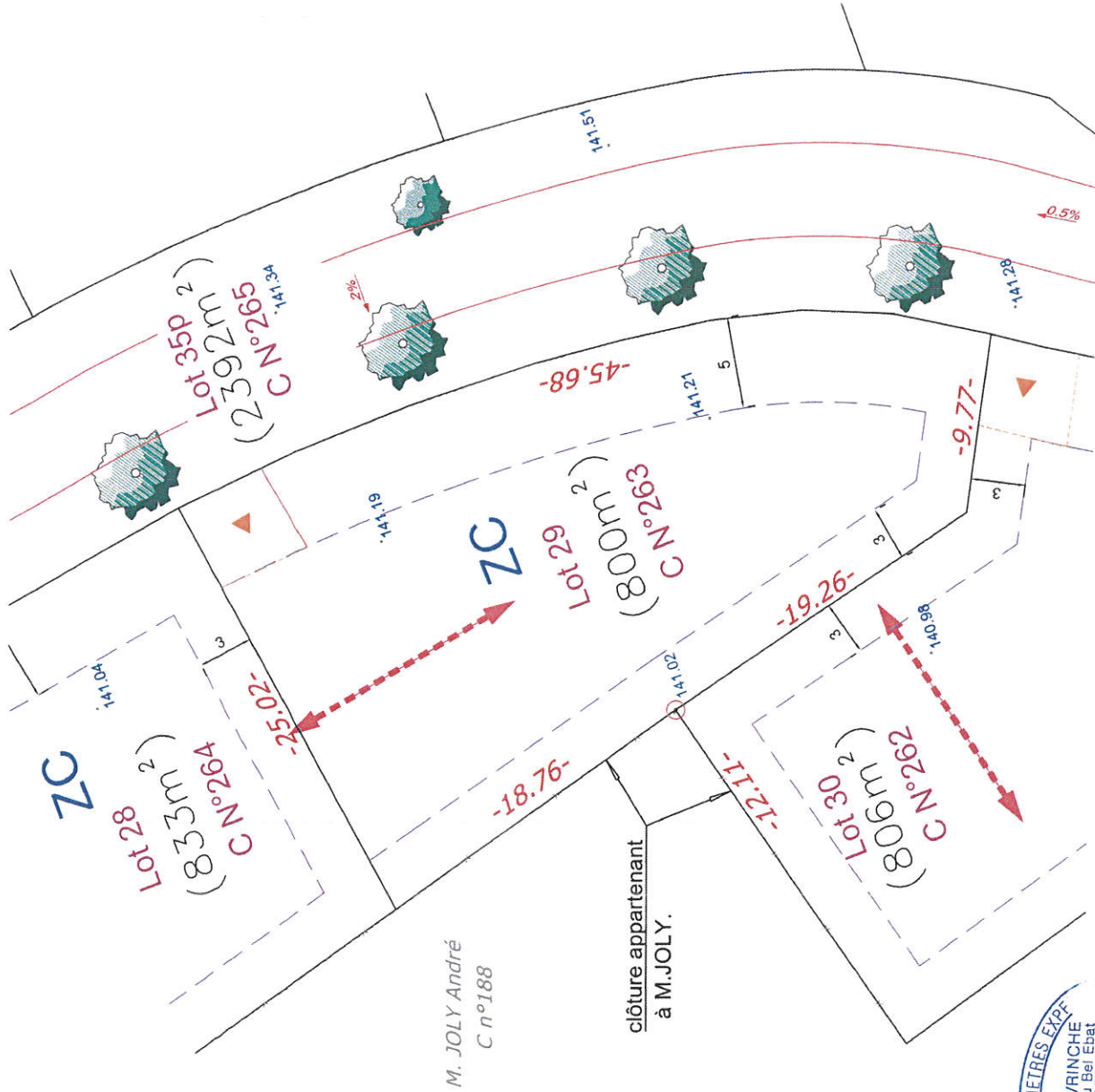

- bornes
- zone constructible
- orientation principale sens de faillage préférentiel
- coût NGF du terrain naturel avant travaux (relevé de JUILLET 2011)
- entrée du lot
- prospect à respecter