

Commune de SACQUENVILLE
 FRANCE EUROPE IMMOBILIER
"LE SAINT-AUBIN"

Plan de bornage et d'arpentage - Echelle : 1/250

Lot n° 24 (Plan de vente provisoire)

Cadastre : section C n° 269 pour 845 m²

Permis d'Aménager n° PA 027 504 12 F0002 du 10-04-2013

Dressé par Mme Olivia DAVRINCHE, Géomètre Expert à Evreux, avril 2015 Dossier DE 11.301

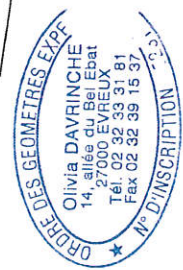
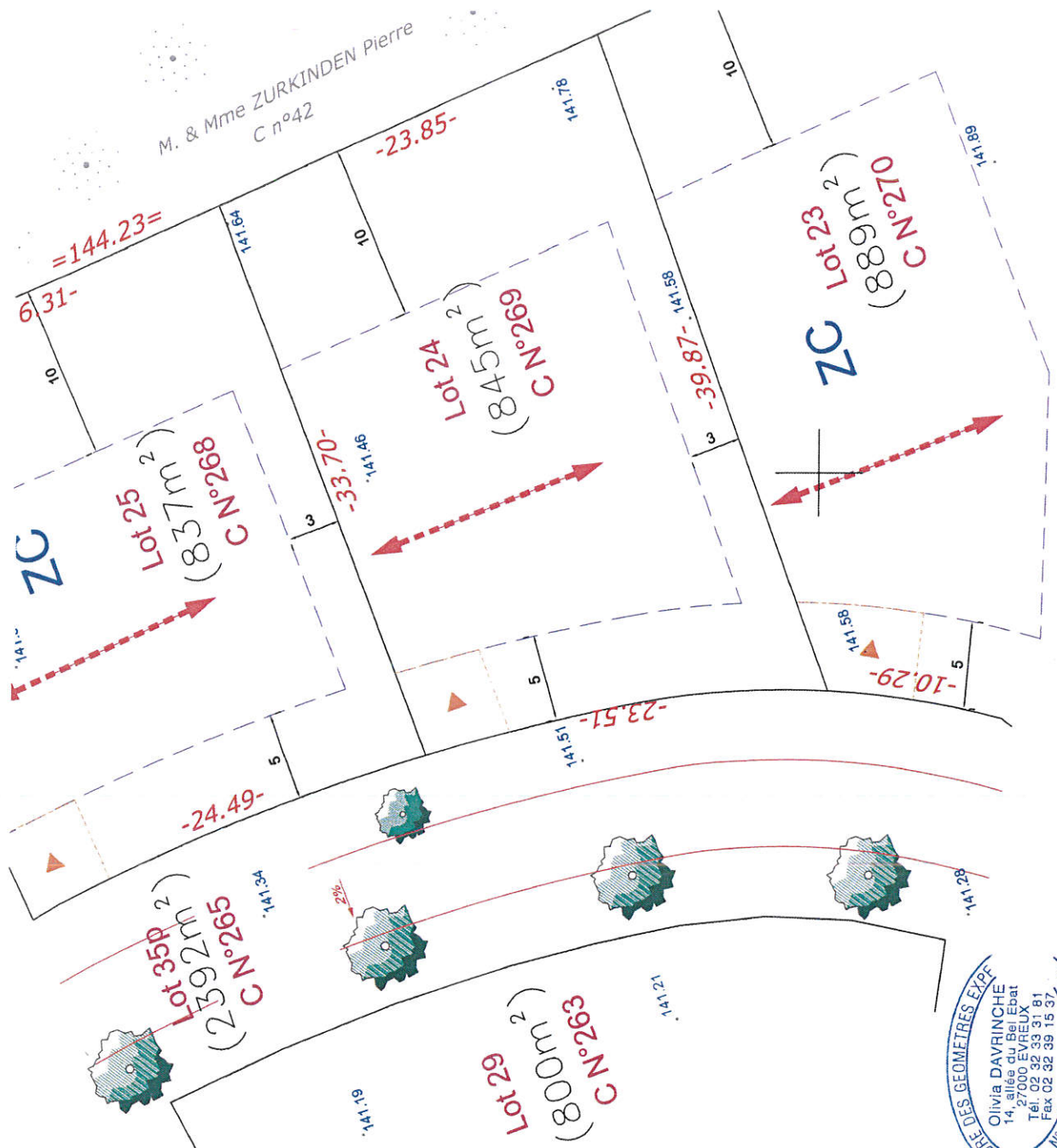

- borne
 - ZC
 - ▭ zone constructible
 - ▭ entrée du lot
 - ▭ prospect à respecter
 - orientation principale
 - sens de faillage préférentiel
- cote NCF du terrain naturel avant travaux (relevé de JUILLET 2011)