

C n°192
M. ROINEAU Frédéric
Mme PARIS Catherine
Généraliste
M. ROINEAU et Mme PARIS
Généralistes

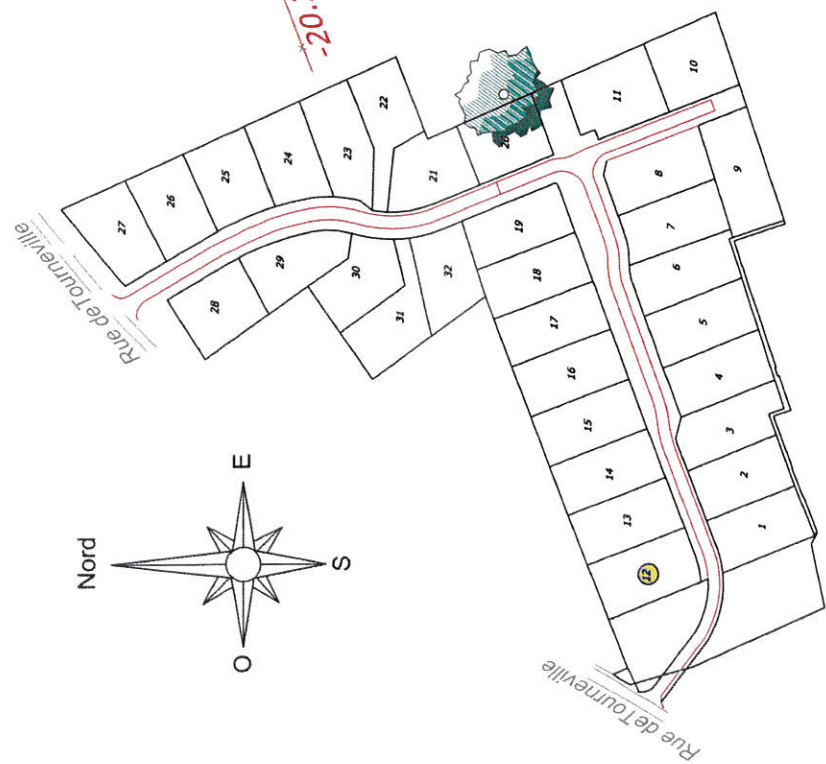
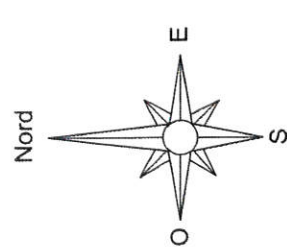

Commune de SACQUENVILLE
FRANCE EUROPE IMMOBILIER

"LE SAINT-AUBIN"

Plan de bornage et d'arpentage - Echelle : 1/250

Lot n° 12 (Plan de vente provisoire)

Cadastre : section C n° 234 pour 923 m2

Permis d'Aménager n° PA 027 504 12 F0002 du 10-04-2013

Dressé par Mme Olivia DAVRINCHE, Géomètre Expert à Evreux, avril 2015 Dossier DE 11.301



- borne
- zone constructible
- orientation principale sens de faïçage préférentiel
- entrée du lot
- prospect à respecter

cote NCF du terrain naturel avant travaux (relevé de JUILLET 2011)