

- borne
- ZC zone constructible
- orientation principale sens de faillage préférentiel
- ◻ entrée du lot
- prospect à respecter

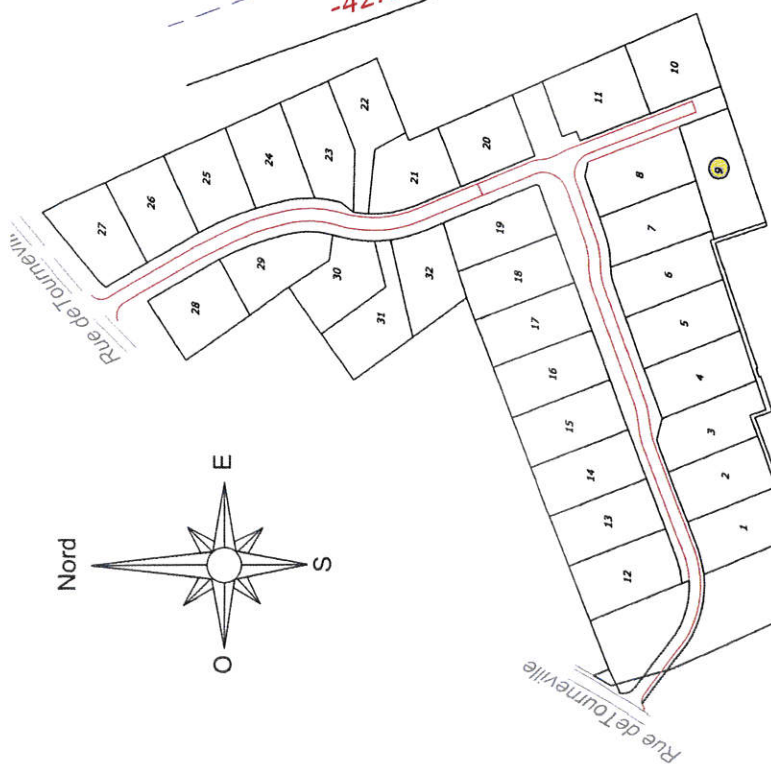

ORDRE DES GEOMETRES EXPRES
 Olivia DAVRINCHE
 14, allée du Bel Ebat
 27000 EVREUX
 Tél. 02 32 33 31 81
 Fax 02 32 39 15 37
 N° D'INSCRIPTION 33331

Commune de SACQUENVILLE
 FRANCE EUROPE IMMOBILIER
 D n°120
 M. & Mme BOISSIERE Eric

"LE SAINT-AUBIN"

Plan de bornage et d'arpentage - Echelle : 1/250

Lot n° 9 (Plan de vente provisoire)

Cadastré : section C n° 251 pour 974 m2

Permis d'Aménager n° PA 027 504 12 F0002 du 10-04-2013

Dressé par Mme Olivia DAVRINCHE, Géomètre Expert à Evreux, avril 2015 Dossier DE 11.301

cote NGF du terrain naturel avant travaux (relevé de JUILLET 2011)

C n°184
 M. BOURGUEL René