

Commune de SACQUEVILLE

FRANCE EUROPE IMMOBILIER

### "LE SAINT-AUBIN"

Plan de bornage et d'arpentage - Echelle : 1/250

### Lot n° 8 (Plan de vente provisoire)

Cadastre : section C n° 250 pour 894 m<sup>2</sup>

Permis d'Aménager n° PA 027 504 12 F0002 du 10-04-2013

Dressé par Mme Olivia DAVRINCHE, Géomètre Expert à Evreux, avril 2015 Dossier DE 11.301

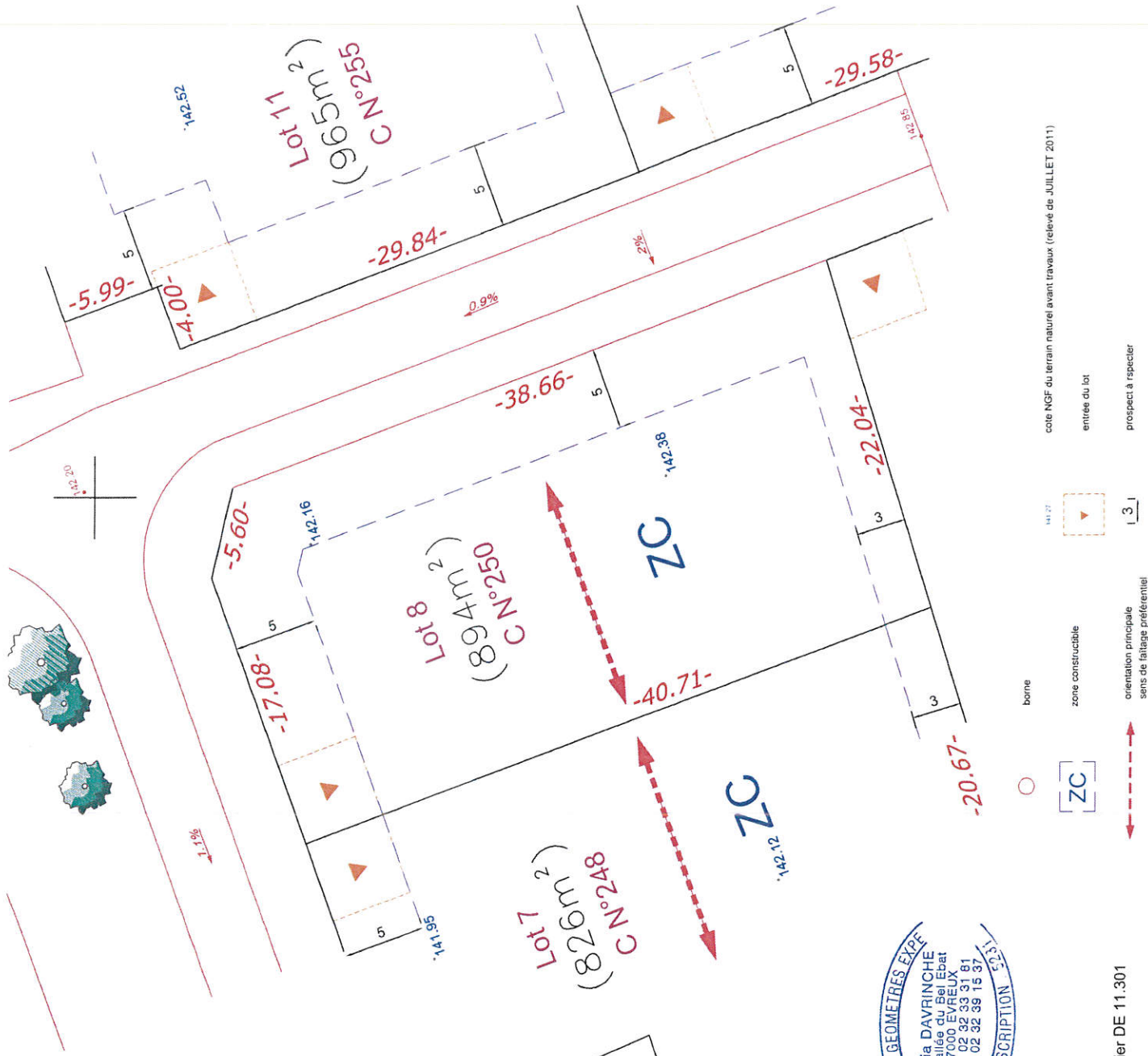

borne



zone constructible



orientation principale  
sens de faillage préférentiel



entrée du lot



prospect à respecter



cote NGF du terrain naturel avant travaux (relevé de JUILLET 2011)